



60
ANIVERSARIO
DEL BCN

Estructura y análisis del Sistema Financiero Nacional



Contenido

100



60
ANIVERSARIO
DEL BCN

- ✓ Descripción del Sistema Financiero Nacional
- ✓ Marco regulatorio
- ✓ Indicadores Financieros Semanales
- ✓ Indicadores Financieros Mensuales
 - Principales cuentas del Balance General
 - Principales cuentas del Estado de Resultado
 - Indicadores para el análisis de la banca
 - ❑ Indicador de riesgo de liquidez
 - ❑ Indicadores de riesgo de crédito
 - ❑ Indicadores de solvencia
 - ❑ Indicadores de rentabilidad
- ✓ Tasas de Interés Activas y Pasivas del SFN
- ✓ Sociedades Financieras

- ✓ El sistema financiero Nacional (SFN) es el conjunto de instituciones de índole financiera que existe en un país , cuyo fin primordial es canalizar el ahorro que generan los agentes económicos con capacidad de financiación hacia aquellos otros que, en un momento dado, tienen necesidad de financiarse.

- ✓ El sistema financiero nacional está compuesto por Bancos y Financieras, instituciones de valores, seguros, almacenes de depósitos, Micro financieras y otras entidades de dinero electrónico.
- ✓ Dado que las instituciones dentro del SFN transan dinero del público es importante que estas sean reguladas, por lo cual existen entes que regulan las mismos:
 - ✓ SIBOIF: Bancos y Financieras, valores y seguros
 - ✓ CONAMI: Microfinancieras.

Estructura del SFN

100



60
ANIVERSARIO
DEL BCN

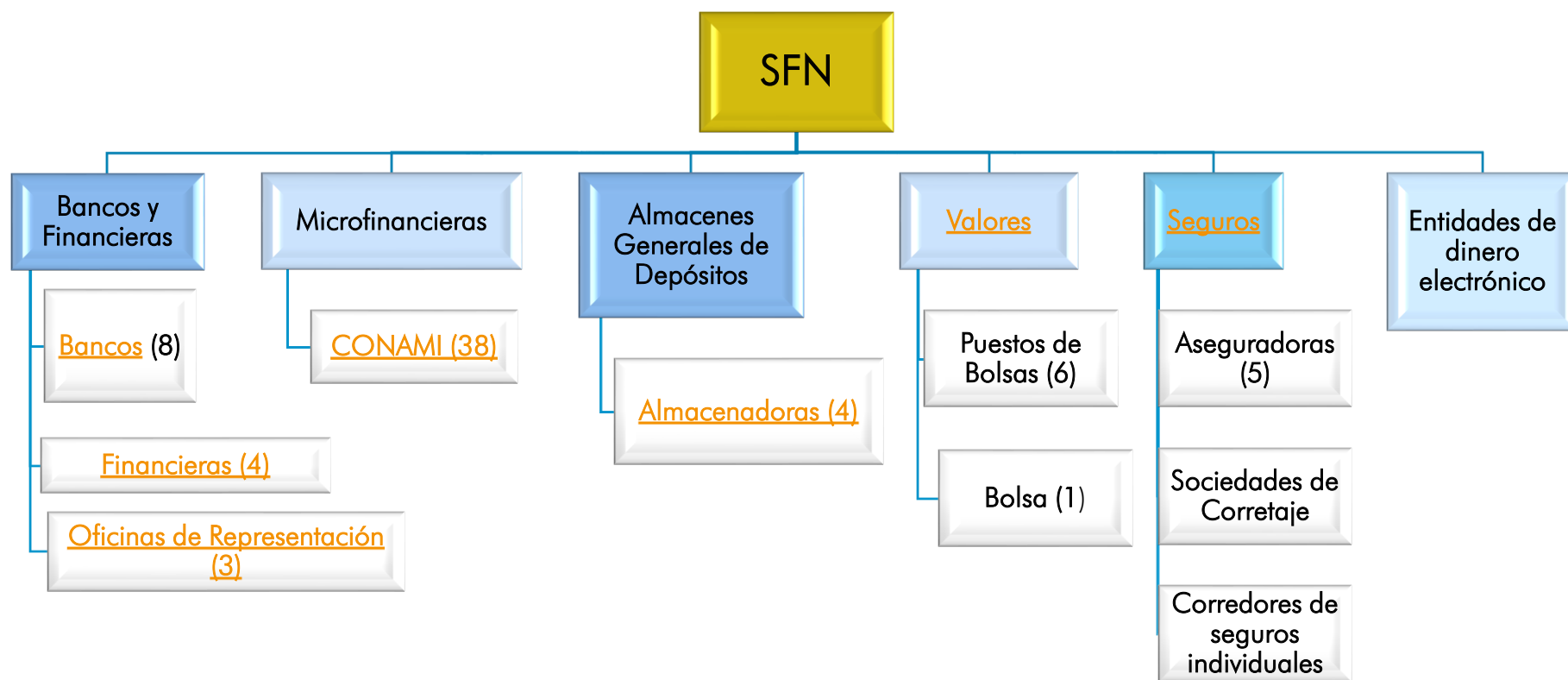

Marco regulatorio principal

100



60
ANIVERSARIO
DEL BCN

Ley No. 732, "Ley Orgánica del Banco Central de Nicaragua".

Ley No. 316 y sus reformas, "Ley de la Superintendencia de Bancos y Otras Inst. Financieras".

Ley No. 561, "Ley General de bancos, Inst. Financieras no bancarias y Grupos financieros".

Ley No. 587, "Ley de Mercado de Capitales".

Ley No. 769, "Ley de fomento y regulación de las microfinanzas".

Ley No. 733, "Ley General de Seguros, Reaseguros y Fianzas".

Ley No. 734, "Ley de Almacenes Generales de Depósitos".

Normas Financieras.

✓ La ley Orgánica del BCN (Ley No 732) en su Artículo 5 : Funciones y atribuciones, indica que es función y atribución del Banco central:

“ Promover el buen funcionamiento y la estabilidad financiera del País sin perjuicio de las atribuciones de la superintendencia de Bancos y Otras instituciones financieras ”

- ✓ En cumplimiento de sus atribuciones el Banco central de Nicaragua, recoge, compila y analiza estadísticas de las instituciones financieras que componen el sistema financiero nacional de nuestro país.
- ✓ Actualmente, se compilan estadísticas de : Bancos y Financieras; con el desarrollo del nuevo sistema se ampliará cobertura con estadísticas de Seguros, Valores y almacenadoras de Depósitos.
- ❖ Pendiente de compilar: Micro financieras
- ❖ Fuentes de Información: SIBOIF, CONAMI, Bancos y Financieras del Sistema Financiero

Elaboración de Informes y estadísticas Publicados en la Página Web del BCN

Informes Monetario y Financiero

- ✓El informe Monetario y Financiero esta a cargo de la Gerencia de Análisis Financiero
- ✓Su fuente de información principal son las estadísticas que se Elaboran en la Gerencia de Estadísticas Macroeconómicas que compila la información de bancos y financieras.

Indicadores Financieros Semanales

- ✓La elaboración de los indicadores financieros semanales esta a cargo de la Gerencia de Estadísticas macroeconómicas,
- ✓La fuente principal para su elaboración son las estadísticas que reporta el Sistema Financiero nacional

Indicadores Financieros Mensuales

- ✓Indicadores Financieros mensuales: se elaboran en la Gerencia de Estadísticas macroeconómicas,
- ✓La fuente principal para su elaboración son estadísticas que reporta el Sistema Financiero nacional

-Tasas de Interés -Sociedades Financieras

- ✓Tasas de Interés: las reportan directamente los Bancos
- ✓Indicadores de las sociedades financieras: la fuente de información es la SIBOIF,
- ✓Ambos se elaboran en la Gerencia de Estadísticas Macroeconómicas.

Vínculo para acceso a publicaciones:

100



60
ANIVERSARIO
DEL BCN

https://www.bcn.gob.ni/estadisticas/monetario_financiero/financiero/index.php

The screenshot shows the website of the Banco Central de Nicaragua. At the top left is the bank's logo, which includes the text 'BANCO CENTRAL DE NICARAGUA', '1960', and 'Fomentando confianza y estabilidad'. To the right of the logo is the bank's name 'Banco Central de Nicaragua' in a cursive font. Below the logo and name is a navigation menu with the following items: 'ACERCA DEL BANCO', 'DIVULGACIÓN Y PRENSA', 'PUBLICACIONES', 'ESTADÍSTICAS Y ESTUDIOS', 'OPERACIONES FINANCIERAS', 'SISTEMAS DE PAGOS', and 'BILLETES Y MONEDAS'. Below the navigation menu is a breadcrumb trail: 'Usted está en: Portada > Estadísticas y Estudios > Monetario y Financiero > Estadísticas Financieras'. The main content area features a section titled 'Estadísticas Financieras' with a list of links: 'Indicadores Financieros Semanales', 'Indicadores Financieros Mensuales', 'Tasas de Interés', and 'Sociedades Financieras'. At the bottom left, there is contact information for the Banco Central de Nicaragua, including the address 'Km. 7 carretera sur, 100 metros al este Pista Juan Pablo II, Managua, Nicaragua', phone number '(505) 2265-7171', postal code '2262-2263', fax '(505) 2285-0496', and email 'oajp@bcn.gob.ni'. At the bottom right, there is a footer with links: 'Blog BCN', 'Sitios de Interés', 'Condiciones de Uso', 'Contáctenos', 'Suscribase', 'Ayuda', and 'Mapa del Sitio'.

Indicadores financieros semanales:

100



60
ANIVERSARIO
DEL BCN

El reporte semanal muestra las principales variables financieras de seguimiento semanal que se elaboran en la Gerencia de Estadísticas Macroeconómicas correspondiente a Bancos y Financieras, tales como:

- ✓ Saldo de Depósitos del SFN semanal
- ✓ Encaje Legal diario y catorcenal
- ✓ Letras del Banco Central adjudicadas en última subasta
- ✓ Tasas pasivas promedio ponderadas semanales

Indicadores financieros semanales:



https://www.bcn.gob.ni/estadisticas/monetario_financiero/financiero/financiera_semanal/semanal24062020.pdf

SISTEMA FINANCIERO - SALDOS DE DEPOSITOS					
	Saldos Totales - Millones de C\$			Variaciones con respecto a	
	30-jun-19	31-dic-19	24-jun-20	31-dic-19	30-jun-19
A la vista ^{1/}	43,591	46,848	45,949	-1.92%	5.41%
Ahorro	50,064	51,194	55,744	8.89%	11.37%
A plazo	27,357	31,028	31,839	2.61%	16.38%
Total	121,002	129,070	133,532	3.46%	10.36%

1/ Incluye depósitos a la vista y obligaciones diversas con el público

SISTEMA FINANCIERO - ENCAJE LEGAL SEMANAL				
	Del 08 al 14 de Jun		Del 15 al 21 de Jun	
	MN	ME	MN	ME
Encaje Semanal Requerido	15.0%	15.0%	15.0%	15.0%
Encaje Semanal Efectivo	15.8%	15.9%	15.2%	15.9%
BANPRO	13.4%	15.5%	13.4%	15.4%
Banco LAFISE	14.6%	15.7%	15.3%	15.6%
BAC	20.3%	16.0%	17.0%	15.9%
BDF	18.2%	16.7%	17.8%	16.7%
FICOHSA	17.5%	15.5%	17.9%	15.6%
AVANZ	15.9%	15.9%	16.9%	16.7%
FAMA	0.0%	0.0%	0.0%	0.0%
BANCO ATLÁNTIDA	232.0%	199.4%	212.0%	233.2%
FUNDESER	0.0%	0.0%	0.0%	0.0%
FINCA	0.0%	0.0%	0.0%	0.0%

*A partir del 18 de Junio de 2018 el encaje legal se calcula sobre una base diaria y semanal.

LETRAS DEL BANCO CENTRAL DE NICARAGUA

INFORMACIÓN DE LA ÚLTIMA SUBASTA ADJUDICADA ^{2/}

LETRAS DENOMINADAS EN DÓLARES PAGADERAS EN CÓRDOBAS

Plazo efectivo de letras adjudicadas(Días)	-
Monto adjudicado valor facial (millones US\$)	-
Tasa de rend. ponderada	-
Precio promedio ponderado	-

LETRAS DENOMINADAS EN DÓLARES PAGADERAS EN DÓLARES

Plazo efectivo de letras adjudicadas(Días)	(7), (14), (28), (91)
Monto adjudicado valor facial (millones US\$)	(10), (10), (10), (10)
Tasa de rend. ponderada	1.706%
Precio promedio ponderado	99.805%

^{2/} pagaderas en MN no se presentaron ofertas en la subasta

SISTEMA FINANCIERO - TASAS PROMEDIO PONDERADAS ^{3/}				
	III semana de Jun-19		III semana de Jun-20 ^{4/}	
	Moneda Nacional	Moneda Extranjera	Moneda Nacional	Moneda Extranjera
PASIVAS				
1 Mes	2.03%	3.94%	1.02%	2.42%
2 Meses				
3 Meses	4.29%	5.44%	5.21%	3.72%
4 Meses				
6 Meses	7.25%	5.83%	5.83%	6.24%
9 Meses	3.99%	5.21%	3.66%	4.78%
1 Año	6.71%	6.88%	5.82%	6.51%
Más de 1 Año	5.25%	6.76%	5.93%	7.43%
Depósitos de Ahorro	1.08%	1.04%	1.07%	1.17%
Promedio Ponderado	5.23%	5.67%	4.63%	5.58%
ACTIVAS				
Corto Plazo	13.96%	10.65%	10.33%	10.03%
Largo Plazo	14.00%	11.65%	12.45%	14.06%
Promedio Ponderado	13.96%	10.86%	10.39%	11.16%

^{3/} Incluye sólo bancos ^{4/} Datos preliminares

OTRAS TASAS DE INTERES

Préstamos entre Particulares	Fecha	Dic. 19	Jun. 20
	Tasa		11.83%
Rendimientos a 7 días en C\$	Fecha	Dic. 19	Jun. 20
	Tasa	5.51%*	-
Rendimientos a 7 días en US\$	Tasa	2.01%**	-

(Bolsa de Valores)

* Rendimientos promedio ponderado a 7 días, (la última operación registrada fue la 3ra semana de octubre de 2019).

** Rendimientos promedio ponderado a 7 días, (la última operación registrada fue la 3ra de febrero de 2018).

TASAS INTERNACIONALES

LIBOR ^{a/}		27-jun-19	24-jun-20
		1 mes	2.40%
	3 meses	2.32%	0.28%
	6 meses	2.21%	0.38%
PRIME RATE ^{b/}		5.50%	3.25%
Bonos del Tesoro de EEUU a 30 años ^{c/}		2.526%	1.420%

a/ LIBOR: Tasa por préstamos en Eurodólares ofrecida entre bancos internacionales

b/ PRIME RATE: Tasa cobrada a los mejores clientes comerciales en EEUU

c/ BONOS DEL TESORO DE EEUU

www.bcn.gob.ni

Indicadores financieros mensuales:

100



60
ANIVERSARIO
DEL BCN

- ✓ El reporte de Indicadores mensuales del SFN y de cada entidad, que se genera en la Gerencia de Estadísticas Macroeconómicas, permite ver de manera individual, los indicadores financieros del SFN y de cada Banco,
- ✓ Permiten al usuario de la estadística hacer diferentes análisis de algunas de las principales cuentas de los estados financieros; y analizar su liquidez, solvencia, rentabilidad y eficiencia operativa.
- ✓ En el reporte se puede encontrar :
 - ✓ Aspectos Generales del Banco (sucursales y ventanillas, números de empleados ,cajeros, etc.)
 - ✓ Activos y composición de Activos
 - ✓ Inversiones
 - ✓ Crédito
 - ✓ Pasivos
 - ✓ Patrimonio
 - ✓ Indicadores de Liquidez y Solvencia

Cuentas principales del Balance general:

100



60
ANIVERSARIO
DEL BCN

	jun-19	jun-20	Variación absoluta Jun-20/Jun-19	Variación % Jun-20/Jun-19	Fuente y Uso Jun-20/Jun-19
Activos	223,425	231,146	7,721	3.5	
Efectivo y Equivalentes de Efectivo	57,535	65,129	7,595	13.2	7,594.6
Moneda Nacional	15,550	15,784	234	1.5	
Moneda Extranjera	41,985	49,345	7,361	17.5	
Inversiones a Valor Razonable con Cambios en Resultados	-	-	-		
Inversiones a Valor Razonable con Cambios en Otro Resultado Integral	10,674	23,519	12,845	120.3	12,845.1
Cartera a Costo Amortizado	144,432	131,464	(12,968)	(9.0)	
Inversiones a Costo Amortizado, Neto	15,880	15,063	(817)	(5.1)	817.0
Cartera de Créditos, Neta	128,551	115,600	(12,952)	(10.1)	12,951.5
Otros activos	10,784	11,033	249	2.3	249.1
Pasivos	183,484	188,438	4,954	2.7	
Depósitos del Público	121,151	134,020	12,869	10.6	12,868.5
Moneda Nacional	32,276	36,964	4,688	14.5	
Moneda Extranjera	88,224	96,397	8,172	9.3	
Obligaciones por Depósitos de Instituciones Financieras y de Organismos Internacionales	10,716	11,769	1,053	9.8	1,053.2
Obligaciones con Instituciones Financieras y por otros Financiamientos	33,172	32,420	(752)	(2.3)	752.3
Otros pasivos	18,445	10,229	(8,215)	(44.5)	8,215.3
Patrimonio	39,941	42,708	2,767	6.9	2,767.0
Resultados del periodo	1,055	1,398	343	32.5	

Cuentas principales del Estado de resultados:

100



60
ANIVERSARIO
DEL BCN

(en millones de córdobas C\$)		
Rubro	Descripción	jun-20
410	Ingresos Financieros	9,598.4
415	Gastos Financieros	2,935.0
425	Margen Financiero antes de Mantenimiento de Valor	6,663.4
426	Ajustes netos por Mantenimiento de Valor	36.3
427	Margen Financiero, bruto	6,699.8
428	Resultados por Deterioro de Activos Financieros	1,931.3
437	Margen Financiero, neto después de Deterioro de Activos Financieros	4,768.5
438	Ingresos (Gastos) Operativos, neto	1,955.8
443	Resultado Operativo	6,724.2
444	Resultados por Participación en Asociadas, Negocios Conjuntos y Subsidiarias	145.2
447	Dividendos y Retribuciones por Instrumentos de Patrimonio	-
450	Ganancia por Valoración y Venta de Activos y Otros Ingresos	290.4
457	Pérdida por Valoración y Venta de Activos	338.6
463	Resultado después de Ingresos y Gastos operativos	6,821.3
464	Ajustes netos por Reexpresión Cambiaria	610.6
465	Resultado después de Reexpresión Cambiaria	7,431.9
466	Gastos de Administración	5,188.5
472	Resultados por Deterioro de Activos no Financieros	-
475	Resultados de operaciones antes de Impuestos y Contribuciones por Leyes Especiales	2,243.3
476	Contribuciones por Leyes Especiales	277.6
477	Gasto por Impuesto sobre la Renta	567.8
478	RESULTADO DEL EJERCICIO	1,397.9

Indicador de Liquidez

(porcentaje)

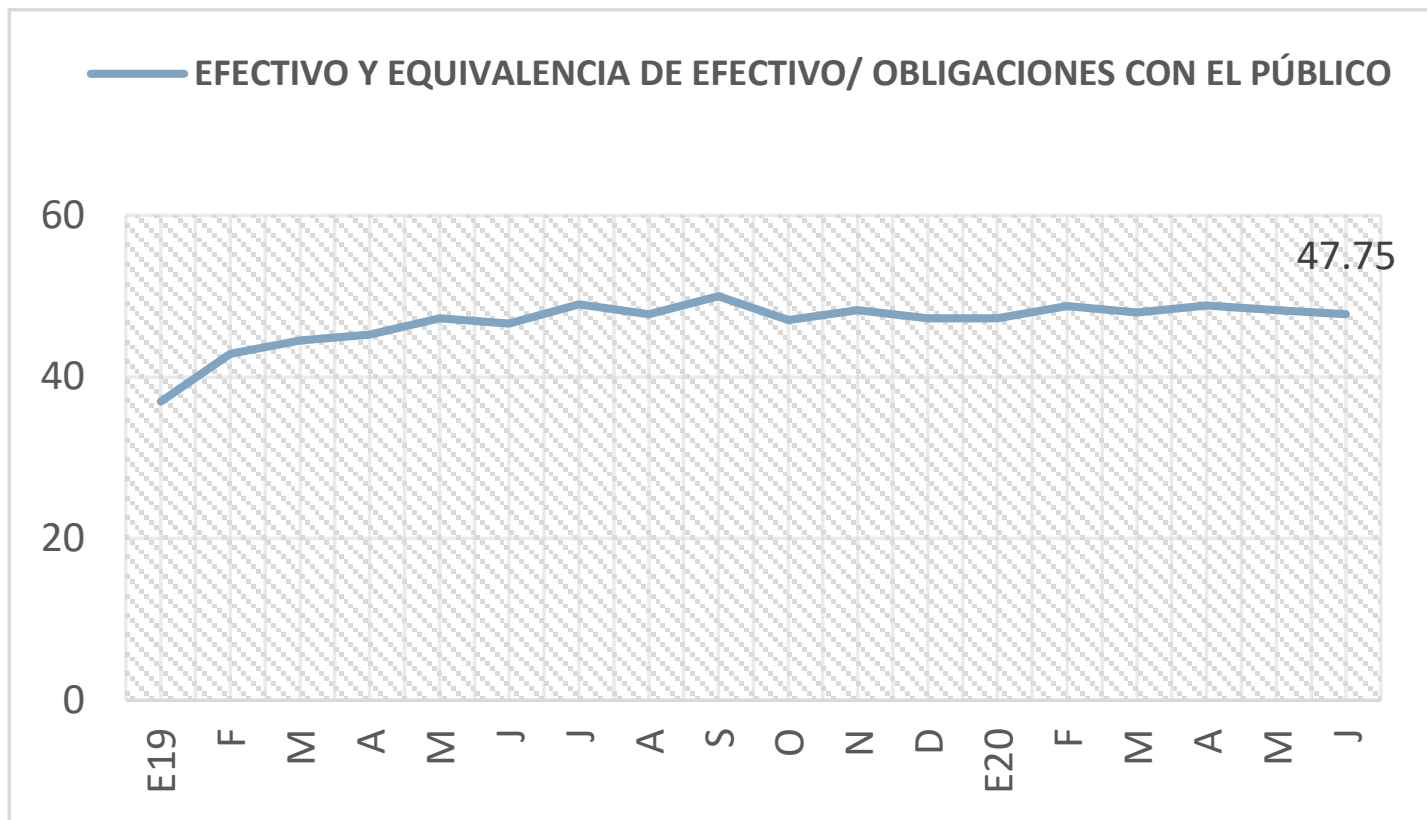

Indicadores de riesgo de crédito:

100



60

ANIVERSARIO DEL BCN

Indicadores Riesgo de crédito (porcentaje)

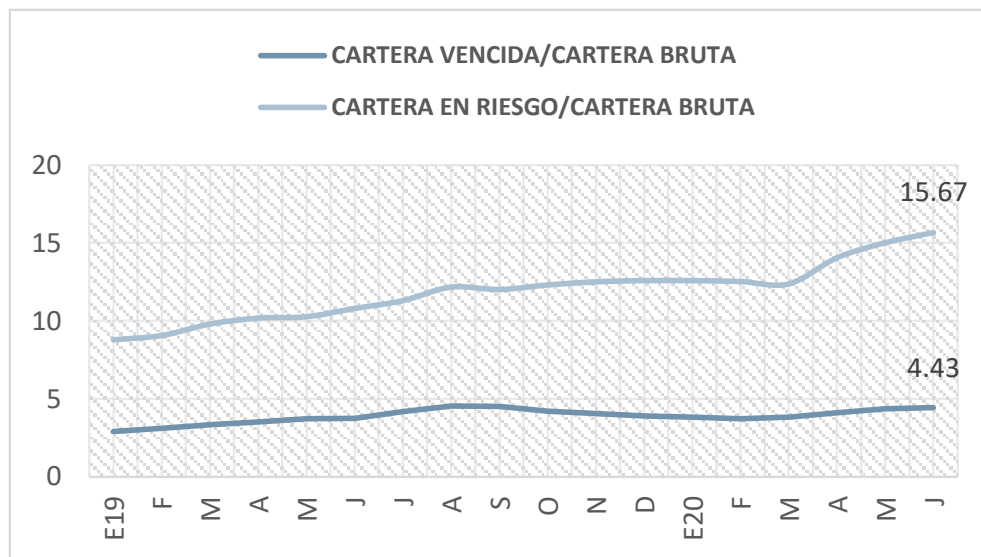

Fuente de información:
Balance General

Fuente de información:
Central de Riesgo Bancos y Financieras
SIBOIF (Calidad de la cartera)

Clasificación de la Cartera %		
	jun-19	jun-20
Clasificación A	81.53	77.73
Clasificación B	7.93	11.18
Clasificación C	4.32	4.85
Clasificación D	3.32	3.34
Clasificación E	2.89	2.90

Indicadores de Solvencia (porcentaje)

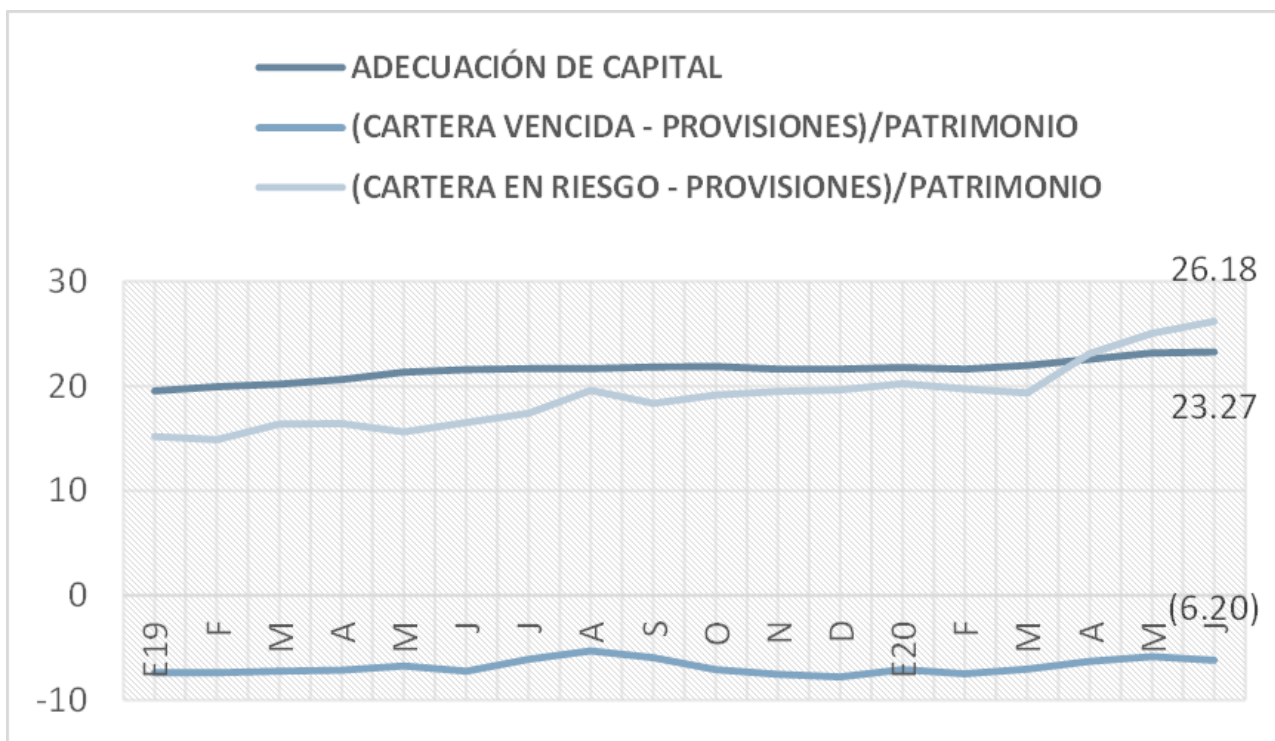

Fuente de información:
Balance General

Indicadores de Rentabilidad (porcentaje)

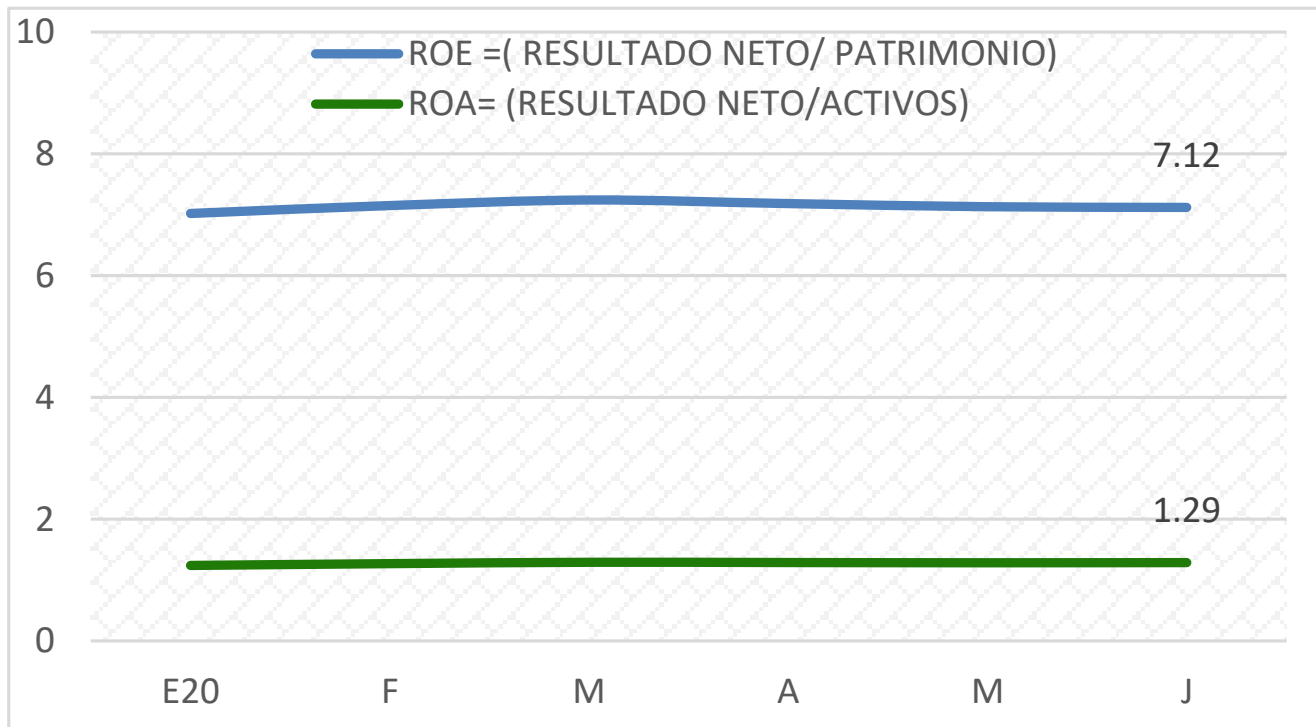

Fuente de información:
Balance General, Estado de Resultados

Tasas de interés:

100



60
ANIVERSARIO
DEL BCN

https://www.bcn.gob.ni/estadisticas/monetario_financiero/financiero/tasas_interes/ponderadas/2020/index.php

La Gerencia de Estadísticas Macroeconómicas elabora reportes sobre tasas de interés que nos permiten conocer:

- ✓ A que precio se cotizan los créditos en el sistema financiero, es decir el precio que pagamos cuando una institución financiera nos da un crédito (tasas activas)
- ✓ El precio que nos pagan los bancos por nuestros depósitos (tasas pasivas)

Estos reportes muestran información de manera consolidada para todo el sistema Financiero nacional.

Tasas de interés activas:

100



60

ANIVERSARIO
DEL BCN



Banco Central de Nicaragua
Enfrentando confianza y estabilidad

TASAS PONDERADAS MENSUALES

	2019												2020 ²						
	Enero	Febrero	Marzo	Abril	Mayo	Junio	Julio	Agosto	Septiembre	Octubre	Noviembre	Diciembre	Enero	Febrero	Marzo	Abril	Mayo	Junio	Julio
Dólares	12.09%	12.27%	11.97%	12.57%	12.21%	11.91%	11.90%	11.79%	12.53%	10.70%	10.47%	9.82%	11.02%	10.47%	9.51%	9.89%	11.46%	10.75%	10.32%
Corto Plazo	11.07%	12.60%	11.42%	11.86%	12.41%	11.70%	11.58%	11.90%	12.82%	10.34%	9.67%	9.44%	10.04%	10.18%	9.40%	10.31%	10.60%	10.06%	9.68%
Agrícola	11.02%	12.58%	10.67%	12.98%	13.09%	12.56%	12.86%	12.89%	12.71%	12.36%	12.81%	12.43%	12.32%	12.43%	11.24%	11.86%	11.13%	10.94%	10.98%
Comercial	12.07%	12.33%	12.28%	11.56%	11.16%	11.54%	11.83%	11.33%	12.67%	9.64%	9.10%	11.64%	9.42%	10.64%	8.68%	9.90%	10.39%	9.69%	9.37%
Deuda por Comp. Vta. Val.	-	-	-	-	-	7.57%	12.00%	6.50%	12.00%	12.00%	12.00%	12.00%	12.00%	12.00%	12.00%	12.00%	12.00%	0.00%	12.00%
Factoraje	14.18%	17.26%	17.16%	17.45%	17.86%	16.56%	17.49%	15.75%	17.93%	17.46%	15.56%	16.83%	13.74%	17.36%	14.83%	17.48%	17.02%	12.34%	15.32%
Ganadero	12.99%	12.24%	13.13%	15.00%	12.90%	13.00%	-	12.89%	11.63%	13.29%	14.02%	13.24%	13.07%	13.25%	12.99%	11.96%	11.38%	11.50%	12.22%
Hipotecario	10.16%	8.00%	6.50%	9.00%	8.83%	12.00%	12.00%	10.00%	9.00%	12.00%	0.00%	12.00%	12.00%	12.00%	12.00%	12.00%	8.83%	12.00%	0.00%
Industrial	10.01%	11.46%	10.65%	10.19%	12.43%	10.54%	10.23%	10.58%	10.85%	9.24%	8.24%	9.58%	8.70%	7.95%	9.61%	8.63%	9.24%	8.51%	7.97%
Leasing	-	-	-	-	-	-	-	-	-	-	-	-	-	-	-	-	-	-	-
Personal	11.39%	14.32%	16.48%	12.21%	15.76%	14.80%	13.37%	12.60%	16.50%	13.58%	16.60%	16.77%	16.53%	13.81%	16.84%	15.03%	15.50%	16.27%	16.52%
Sect. Pub. No Finan.	10.49%	-	-	-	-	-	-	-	8.50%	11.70%	11.33%	9.00%	10.98%	0.00%	8.50%	0.00%	8.50%	-	-
Vehículo	-	-	-	-	-	-	-	-	-	-	-	-	-	-	-	-	-	-	-
Largo Plazo	13.72%	11.93%	13.18%	15.07%	11.86%	12.48%	13.33%	11.56%	12.06%	11.29%	12.43%	11.34%	14.67%	10.70%	9.65%	9.45%	13.54%	11.69%	11.18%
Agrícola	10.95%	11.25%	12.74%	11.59%	7.77%	10.85%	10.78%	10.17%	9.44%	10.61%	9.79%	9.47%	10.51%	9.18%	9.69%	8.75%	10.08%	10.29%	9.39%
Comercial	11.20%	10.84%	11.08%	12.31%	10.46%	10.69%	10.33%	9.61%	10.36%	11.98%	10.59%	8.83%	11.61%	9.12%	10.46%	8.78%	9.73%	9.19%	9.82%
Deuda por Comp. Vta. Val.	13.00%	13.00%	13.00%	13.00%	12.11%	12.02%	12.21%	12.43%	9.61%	12.02%	0.00%	12.07%	13.00%	11.02%	12.40%	10.44%	12.00%	12.12%	12.00%
Factoraje	-	-	-	-	-	-	16.62%	-	-	-	-	-	19.31%	0.00%	0.00%	17.52%	-	-	-
Ganadero	12.87%	12.50%	12.68%	12.50%	13.59%	13.04%	11.90%	12.36%	-	14.35%	13.39%	12.77%	16.83%	15.38%	14.34%	14.59%	14.42%	9.10%	11.79%
Hipotecario	9.12%	9.24%	9.03%	9.27%	9.33%	8.78%	9.98%	9.21%	9.17%	9.70%	8.94%	9.17%	8.65%	8.75%	10.64%	9.87%	8.97%	10.55%	10.07%
Industrial	11.95%	13.21%	12.11%	11.65%	11.51%	8.34%	-	10.57%	10.52%	9.09%	8.29%	8.15%	11.63%	8.54%	6.78%	6.97%	11.34%	10.64%	8.24%
Leasing	-	-	-	-	-	-	-	-	-	-	-	-	-	-	-	-	-	-	-
Personal	19.13%	18.42%	19.12%	19.46%	18.98%	17.79%	18.26%	17.10%	17.80%	17.39%	18.88%	21.92%	19.24%	18.53%	17.75%	17.98%	18.75%	19.55%	17.53%
Sect. Pub. No Finan.	10.93%	6.83%	9.14%	11.00%	10.55%	9.31%	11.84%	10.44%	10.00%	9.76%	12.00%	11.04%	7.75%	10.23%	0.00%	0.00%	10.57%	8.24%	8.60%
Vehículo	-	-	-	-	-	-	-	-	-	-	-	-	-	-	-	-	-	-	-
Promedio ponderado	12.16%	12.20%	12.06%	12.62%	12.27%	12.02%	11.13%	11.86%	12.42%	10.80%	10.58%	9.86%	11.10%	10.53%	9.58%	9.97%	11.52%	10.79%	10.28%
Margen entre tasas Activas y Pasivas																			
Córdobas	7.43%	5.41%	6.93%	6.78%	7.50%	8.32%	2.78%	6.90%	5.87%	5.76%	8.20%	6.39%	7.12%	6.99%	5.48%	7.35%	8.15%	7.41%	6.34%
Dólares	6.44%	7.12%	6.65%	6.98%	6.60%	6.39%	6.24%	6.31%	7.35%	5.44%	5.24%	4.63%	5.70%	5.38%	5.07%	4.92%	6.33%	5.68%	5.84%
Consolidado	6.56%	6.87%	6.64%	6.96%	6.71%	6.50%	5.29%	6.28%	7.15%	5.33%	5.40%	4.68%	5.85%	5.41%	5.07%	5.04%	6.58%	5.79%	5.88%

1: Tasas activas no incluyen tarjeta de crédito ni sobregiros.

2: Tasas preliminares.

Nota: A partir de Enero 2011, se incluyen únicamente bancos comerciales.

Tasas de interés pasivas:

100



60
ANIVERSARIO
DEL BCN

https://www.bcn.gob.ni/estadisticas/monetario_financiero/financiero/tasas_interes/ponderadas/2020/index.php



Banco Central de Nicaragua
Emitiendo confianza y estabilidad

TASAS PONDERADAS MENSUALES

	2020 ^{2l}						
	Enero	Febrero	Marzo	Abril	Mayo	Junio	Julio
TASAS PASIVAS							
Córdobas	4.68%	5.25%	4.99%	4.59%	4.25%	4.09%	3.67%
Dep. Ahorro	1.12%	1.14%	0.97%	1.17%	1.00%	1.09%	1.10%
1 Mes	2.90%	2.60%	2.60%	2.65%	1.68%	1.53%	2.42%
3 Meses	3.23%	4.81%	3.93%	4.08%	4.69%	5.01%	3.49%
6 Meses	6.72%	5.86%	5.71%	5.31%	5.20%	5.79%	4.68%
9 Meses	6.37%	6.99%	5.72%	5.53%	3.97%	4.16%	3.91%
1 Año	6.66%	7.04%	7.18%	6.46%	5.77%	5.79%	6.47%
Mas de 1 Año	9.56%	6.02%	7.51%	7.02%	5.57%	5.99%	5.52%
Dólares	5.32%	5.09%	4.44%	4.97%	5.12%	5.07%	4.48%
Dep. Ahorro	1.05%	1.03%	0.97%	0.89%	0.98%	0.96%	0.92%
1 Mes	2.66%	2.37%	2.29%	2.20%	2.10%	2.13%	1.79%
3 Meses	4.49%	4.29%	3.93%	4.25%	4.44%	4.02%	3.72%
6 Meses	5.76%	5.56%	5.35%	5.43%	5.56%	5.79%	4.99%
9 Meses	5.68%	7.14%	5.14%	5.05%	5.44%	5.08%	4.91%
1 Año	6.52%	6.09%	5.73%	5.97%	5.85%	5.83%	5.45%
Mas de 1 Año	6.90%	6.83%	6.94%	6.90%	7.00%	7.22%	6.28%

Tasas de interés pasivas:

100



60 ANIVERSARIO DEL BCN

https://www.bcn.gob.ni/estadisticas/monetario_financiero/financiero/tasas_interes/ponderadas/2020/index.php



Banco Central de Nicaragua
Emitiendo confianza y estabilidad

Tasas Pasivas ponderadas 2019-2020 (1 Mes de Plazo)

Pasivas (1 mes)	2019												2020 ^{2/}						
	ene-19	feb	mar	abr	may	jun	jul	ago	sep.	oct	nov	dic	ene-20	feb	mar	apr	may	jun	jul
Córdobas	4.83%	4.23%	1.45%	1.48%	4.06%	1.69%	1.59%	4.07%	2.48%	4.55%	1.66%	4.78%	2.90%	2.60%	2.60%	2.65%	1.68%	1.53%	2.42%
Dólares	2.70%	3.86%	4.91%	4.66%	4.78%	4.15%	3.22%	3.47%	3.20%	2.98%	2.60%	2.65%	2.66%	2.37%	2.29%	2.20%	2.10%	2.13%	1.79%

1/ se actualizaron los promedios de las tasas junio y julio 2015

2/ Tasas preliminares

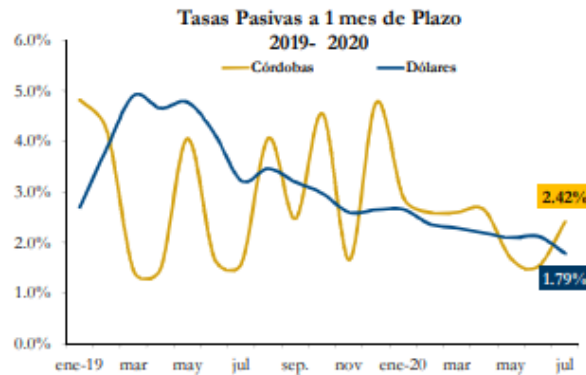

Tasas de interés:



Tasas de Interés del SFN (Indicadores económicos de referencia rápida)

<https://www.bcn.gob.ni/graficos/tasasiap.php>

The screenshot shows the website of the Banco Central de Nicaragua. The main navigation bar includes links for 'ACERCA DEL BANCO', 'DIVULGACIÓN Y PRENSA', 'PUBLICACIONES', 'ESTADÍSTICAS Y ESTUDIOS', 'OPERACIONES FINANCIERAS', 'SISTEMAS DE PAGOS', and 'BILLETES Y MONEDAS'. The 'Divulgación y Prensa' section lists recent publications from October 2020. The 'Principales Publicaciones' section features various reports such as 'Informe de Deuda Pública', 'Indice Mensual de Actividad Económica', 'PIB - Trimestral', 'PIBT', 'Informe Monetario', and 'Informe de Inflación'. On the right, the 'Indicadores Económicos' table is displayed, with the 'Tasas de Interés' section circled in red.

Indicadores Económicos	
Tipo de Cambio	34 6148 (NIO:USD) 07-10-20
Reservas Brutas Cobertura RIB/IBM	2837 98 (Mil) 2 91 (No. veces) 31-08-20
Inflación Acumulada	1,25 % 09-20
Tasa Efectiva de Encaje -Diano MN -Diano ME	17,4 % 15 % 06-10-20
-Catorcenal MN -Catorcenal ME	16,3 % 15,9 % 14-09-20 al 27-09-20
Tasa de Referencia de Reportos Monetarios (TRM)	4,25 %
Tasas de Interés	
Deuda (1 mes MN)	2,42 %
Activa (CP MN)	10,03 % 07-20
Entre Particulares	10,73 % 10-20

Tasas de interés:

100



60 ANIVERSARIO DEL BCN

Tasas de Interés del SFN (Indicadores económicos de referencia rápida)

<https://www.bcn.gov.ni/graficos/tasasiap.php>

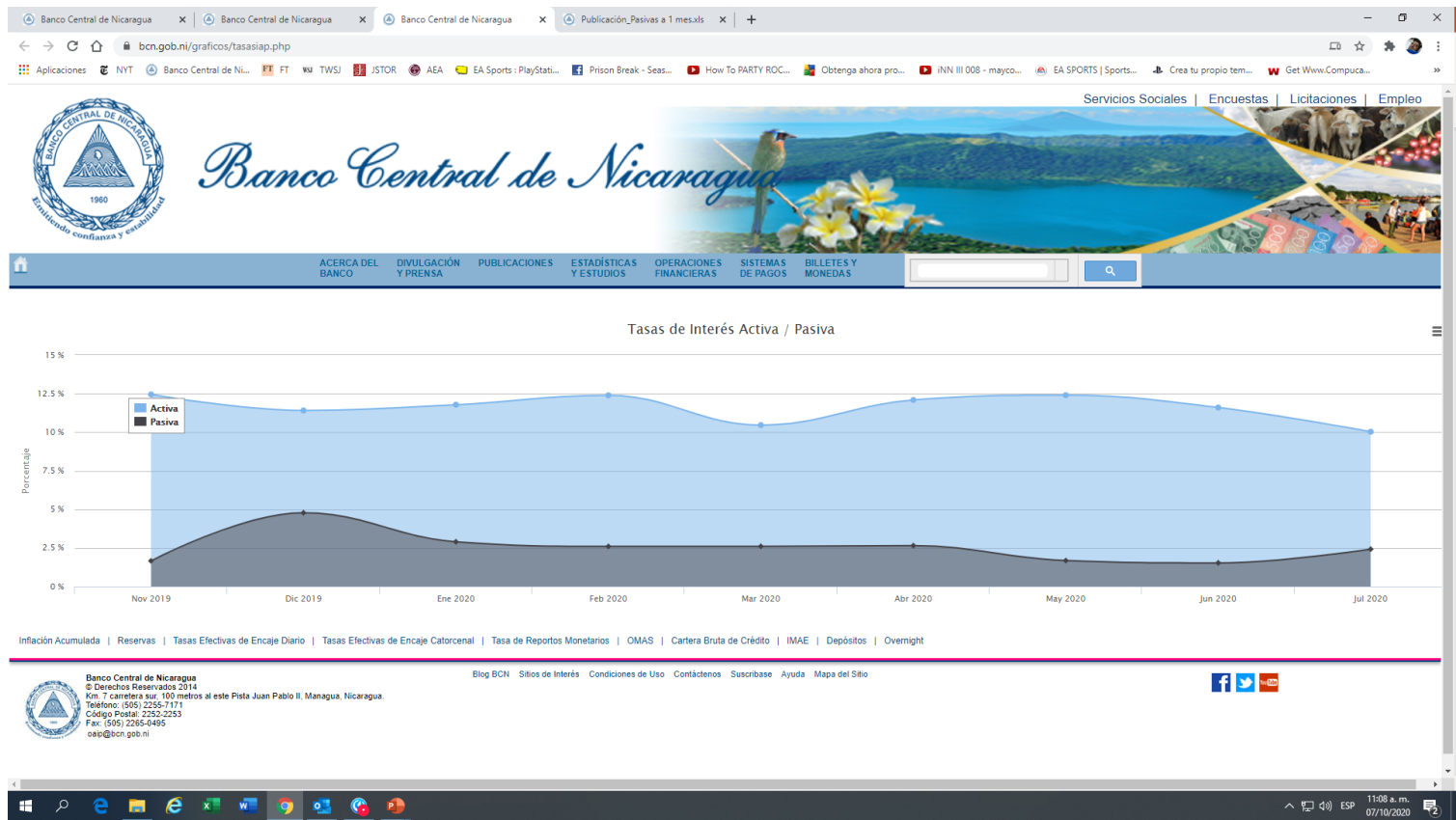



Banco Central de Nicaragua

Emitiendo confianza y estabilidad

AVISO

TASA DE INTERÉS ACTIVA PROMEDIO PONDERADA

El Banco Central de Nicaragua, avisa al público en general que de conformidad con la Ley N° 842, "Ley de Protección de los Derechos de las Personas Consumidoras y Usuarias", publicada en La Gaceta, diario oficial, N° 129 del 11 de julio de 2013, la tasa de interés activa promedio ponderado de los Bancos Comerciales en moneda nacional es la siguiente:

Vigente para el mes	Año							
	2013	2014	2015	2016	2017	2018	2019	2020
	Tasa Anual							
Enero		13.86%	11.97%	12.13%	11.35%	9.18%	11.13%	12.46%
Febrero		14.18%	10.36%	11.75%	9.70%	9.10%	12.75%	11.14%
Marzo		13.05%	12.17%	12.28%	10.76%	8.79%	12.05%	12.19%
Abril		13.83%	10.76%	11.76%	10.84%	10.42%	11.99%	10.47%
Mayo		14.55%	11.25%	9.69%	8.70%	7.81%	13.09%	10.73%
Junio		13.62%	11.60%	11.31%	9.31%	8.51%	12.19%	10.90%
Julio		14.06%	11.62%	9.89%	10.87%	8.61%	12.96%	10.54%
Agosto		13.18%	11.33%	11.02%	7.20%	8.38%	12.47%	10.00%
Septiembre		13.80%	12.34%	8.45%	8.63%	8.99%	10.20%	10.00%
Octubre	13.83% ^{2/}	11.49%	12.77%	10.58%	7.84%	9.63%	11.61%	10.73%
Noviembre	14.64%	12.63%	11.65%	11.20%	8.94%	9.97%	12.18%	
Diciembre	15.55%	11.66%	11.33%	12.02%	10.53%	12.13%	11.83%	

El Arto. 75 denominado "**De las compraventas a plazos, mutuos con garantía prendaria y otros créditos**", de la Ley No. 842, establece que: En la contratación para la adquisición de bienes o servicios que sean cancelados a plazos; mutuos y créditos de cualquier clase, el interés se aplicará únicamente sobre saldos adeudados. Asimismo, se establece que la tasa de interés máxima aplicable a estas operaciones, será la tasa de interés hasta de dos (2) veces la tasa promedio ponderada que cobren los bancos comerciales autorizados en el país, publicada por el Banco Central de Nicaragua. No podrán hacerse cargos adicionales que de manera directa o indirecta alteren la tasa de interés previamente pactada.

NOTA: El Arto. 38 de la Ley Orgánica del Banco Central de Nicaragua, Ley N° 732, publicada en La Gaceta N°148 y 149 del 05 y 06 de agosto de 2010, respectivamente, establece que en todo contrato puede establecerse una cláusula de mantenimiento de valor.

^{2/} A partir del 9 de octubre 2013, la tasa se aplica de conformidad con lo establecido en la Ley N° 842, "Ley de Protección de los Derechos de las Personas Consumidoras y Usuarias", publicada en La Gaceta, diario oficial, N° 129 del 11 de julio de 2013.



Tasas Activas Promedio Ponderadas para Préstamos entre Particulares

https://www.bcn.gob.ni/estadisticas/monetario_financiero/financiero/tasas_interes/particulares/tasa_particulares_vigente.pdf

Sociedades financieras:

100



60
ANIVERSARIO
DEL BCN

Los reportes de las sociedades financieras son reportes donde están las principales cuentas de los estados financieros de Bancos y financieras a mayor detalle, en esta sesión podremos encontrar:

- ✓ Composición de activos, pasivos, inversiones del SFN,
- ✓ Información sobre los créditos (situación del crédito, crédito por destino)
- ✓ Información de tasas de interés
- ✓ Información sobre Bolsa de Valores de Nicaragua

Toda esta información se encuentra publicada de forma global para el SFN y por institución.

Sociedades financieras:

100



60
ANIVERSARIO
DEL BCN

https://www.bcn.gov.ni/estadisticas/monetario_financiero/financiero/sociedades_financieras/index.php



Banco Central de Nicaragua



ACERCA DEL
BANCO

DIVULGACION
Y PRENSA

PUBLICACIONES

ESTADÍSTICAS
Y ESTUDIOS

OPERACIONES
FINANCIERAS

SISTEMAS
DE PAGOS

BILLETES Y
MONEDAS

Usted está en: Portada > Estadísticas y Estudios > Monetario y Financiero > Estadísticas Financieras > Sociedades Financieras

Sociedades Financieras

Indicadores financieros de Bancos y Financieras		
Sociedades financieras: Activos Totales de Bancos y Financieras		
Sociedades financieras: Pasivos Totales de Bancos y Financieras		
Sociedades financieras: Patrimonio total Bancos y Financieras		
Sociedades financieras: resultado neto acumulado Bancos y financieras		
Sociedades financieras: composición de activos Bancos y Financieras		
Sociedades financieras: composición de cartera de crédito Bancos y Financieras		
Sociedades financieras: composición de inversiones Bancos y Financieras		
Sociedades financieras: cartera de crédito Bancos y Financieras		
Sociedades financieras: destino de la cartera de crédito Bancos y Financieras		

Sitios web de interés:

100



60
ANIVERSARIO
DEL BCN

- Banco Central de Nicaragua - www.bcn.gob.ni
- Superintendencia de Bancos y de Otras Instituciones - www.siboif.gob.ni
- Bolsa de Valores de Nicaragua - www.bolsanic.com
- Comisión Nicaragüense de Microfinanzas - www.conami.gob.ni
- Central Nicaragüense de Valores – www.cenival.com
- Consejo Monetario Centroamericano - www.secmca.org
- Fitch Ratings de Centroamérica – www.fitchca.com
- Federación Latinoamericana de Bancos – www.felaban.com



60

ANIVERSARIO
DEL BCN



www.bcn.gob.ni